

RUTA DE SENDERISMO AMPA LAS ARENAS - CEIP EL PEÑASCAL

DOMINGO 8 DE NOVIEMBRE DE 2015

Este es el perfil de la marcha de senderismo a Cabeza Grande para el 08 de Noviembre, que son 8 Km y con un desnivel de 287 metros.

El horario de salida será a las 10:00 en el cole o a las 10:30 en Revenga y dejar el coche en frente del Chaparral.

En la cima de este cerro hay trincheras, parapetos, bunkers y restos de la Batalla de la Granja que tuvo lugar durante la Guerra Civil en Junio de 1937.

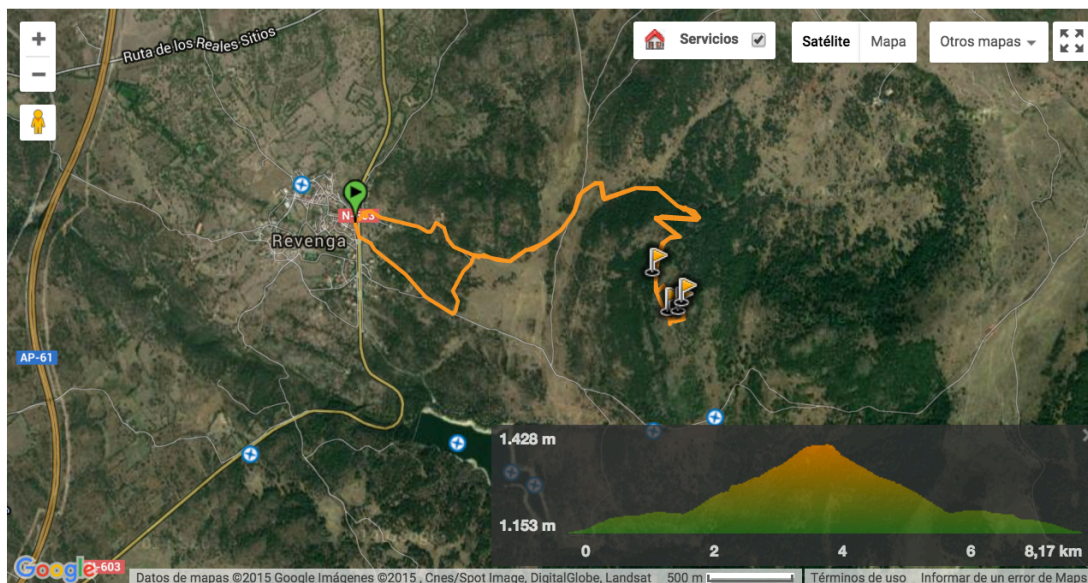

¡¡¡ ANIMAOS, LO PASAREMOS BIEN !!!!